

1000

рублей образца 1997 года
модификация 2010 года

Банкноты Банка России образца 1997 года номиналом 1000 рублей модификации 2010 года обязательны к приему по нарицательной стоимости во все виды платежей всеми организациями, учреждениями и предприятиями, независимо от формы собственности и сферы деятельности.

Находятся в обращении на территории Российской Федерации наравне с другими банкнотами номиналом 1000 рублей образца 1997 года, включая модификацию 2004 года.

Лицевая сторона



СКРЫТЫЙ ЭФФЕКТ

На фрагменте защитной нити, выходящей на поверхность бумаги на лицевой стороне банкноты в окне фигурной формы, при наклоне банкноты видны либо повторяющиеся числа «1000», разделенные ромбами, либо радужный блеск без изображения.

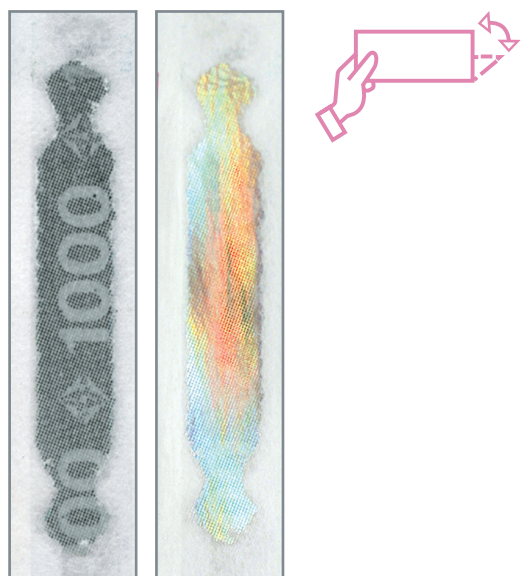

МЕТКА ДЛЯ ЛЮДЕЙ С ОСЛАБЛЕННЫМ ЗРЕНИЕМ

Имеет повышенный рельеф, воспринимаемый на ощупь.

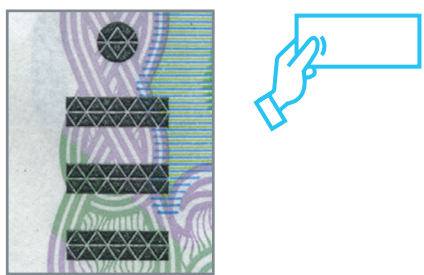

ЦВЕТОПЕРЕМЕННЫЙ ЭЛЕМЕНТ

На однотонном поле при наклоне банкноты появляются голубые и желтые полосы, которые выглядят продолжением цветных полос, наблюдаемых постоянно на более темном участке в нижней части поля.

Наблюдаемое под прямым углом в УФ-свете одноцветное свечение поля при наклоне банкноты сменяется свечением полос зеленого и красного цветов.

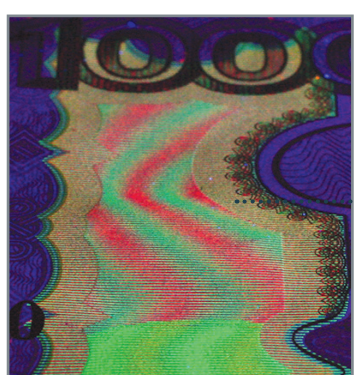
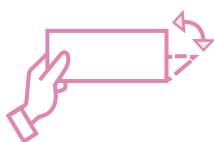

ПОВЫШЕННЫЙ РЕЛЬЕФ

Текст «БИЛЕТ БАНКА РОССИИ», тонкие рельефные штрихи по краям купонных полей банкноты имеют повышенный рельеф, воспринимаемый на ощупь.



КОМБИНИРОВАННЫЙ ВОДЯНОЙ ЗНАК

Полутоновый водяной знак (портрет Ярослава Мудрого) дополнен светлым водяным знаком (число 1000), который имеет более светлые участки по сравнению с бумагой и полутонным водяным знаком.

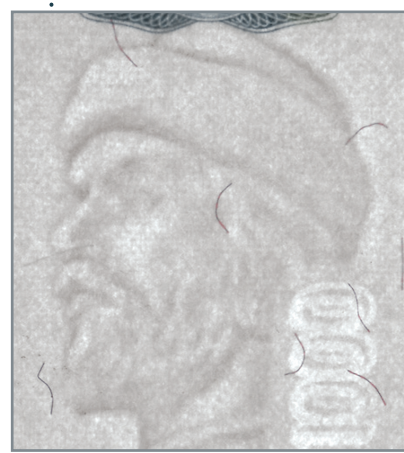

МИКРОПЕРФОРАЦИЯ

При рассматривании против источника света ниже герба Ярослава наблюдается число 1000, выполненное абсолютно ровными параллельными рядами микроотверстий, не осязаемых на ощупь.

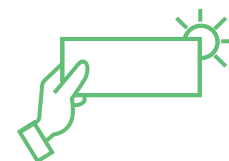
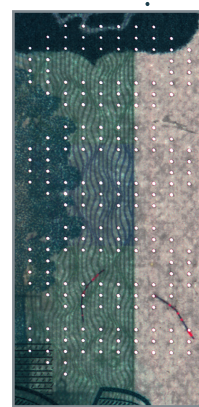

МИКРОИЗОБРАЖЕНИЕ

Изображение здания, расположенного справа от часовни на лицевой стороне банкноты, состоит из отдельных мелких графических элементов.

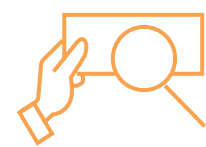

ОПТИЧЕСКИ ПЕРЕМЕННАЯ МАГНИТНАЯ КРАСКА

Яркая блестящая горизонтальная полоса, видимая под прямым углом зрения в середине герба Ярослава, при наклоне банкноты перемещается от середины изображения герба вверх или вниз.

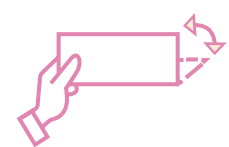
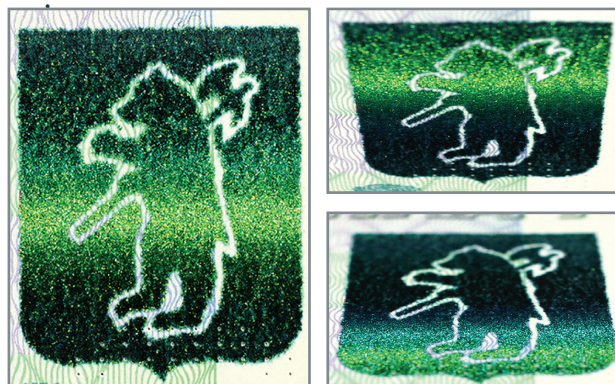

СТРОКИ С МИКРОТЕКСТОМ

Расположены в верхней и нижней частях декоративной ленты.

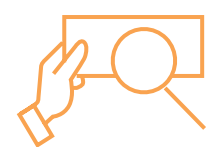

ПРИЗНАКИ ПОДЛИННОСТИ:

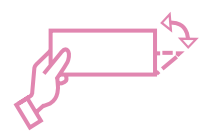

Контролируемые при изменении угла зрения

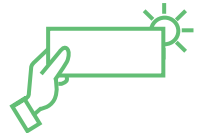

Контролируемые на просвет



Контролируемые с использованием x8-x10 лупы



Контролируемые на ощупь

Оборотная сторона

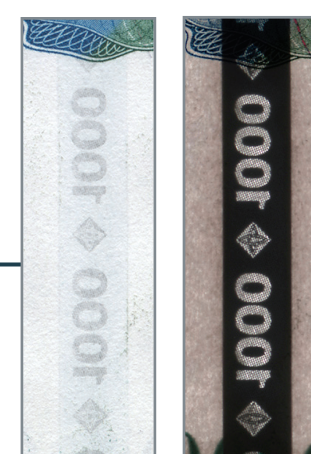

ЗАЩИТНАЯ НИТЬ

На оборотной стороне банкноты в зоне защитной нити видны темные повторяющиеся числа 1000, разделенные ромбами. При рассматривании на просвет числа и ромбы выглядят светлыми на темном фоне.

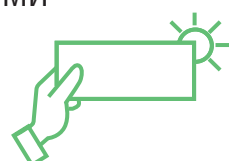

Для надежного определения подлинности банкнот необходимо проверить не менее трех защитных признаков. Подробнее — на сайте Банка России www.cbr.ru в разделе «Банкноты и монеты».